

体験！ 一日食品衛生監視員

食品工場へ 行こう！

参加費
無料！

夏休みの自由研究に！
楽しく学ぼう食の安全！

※イラストは
イメージです。

食品表示について、
売場での体験学習もするよ！

京都市食の安全安心
啓発キャラクター
“おあがりス”

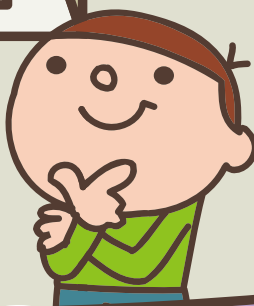

食中毒など、食べ物が引き起こす病気に
ならないためには、きちんとした知識が必要
です。

この工場見学では、企業がどのように食
の安全に取り組んでいるのか、どのように
皆様に安心・安全な食品を届けてくれるの
かを実際に見て、話を聞いて、体験します。

皆様が、健康に暮らしていくために、役に
立つ知識を身につけてみませんか。もちろ
ん「工場見学がしたい！」ってだけでもド
ン参加してください！

とき

1回目 8月 4日(火) 午後1時～、
親子で参加

2回目 8月21日(金) 午前9時～、
親子で参加

3回目 9月 1日(火) 午後1時～、
18歳以上の方のみ参加

見学先

株式会社 土井志ば漬本舗

京都市役所前広場集合

1,2回目：市内小中学生とその保護者15組(30名)

3回目：市内在住の18歳以上の方30名





体験! 一日食品衛生監視員 FAX申込用紙

FAX 075-222-3416

この印刷物が
不要になれば
「雑がみ」として
古紙回収等へ!

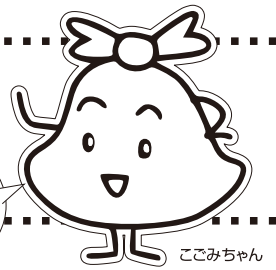

施設見学先

株式会社 土井志ば漬本舗 (左京区八瀬花尻町41)
※工場内と併せて農園も御見学いただけます

実施日

- 【1回目】平成27年8月 4日(火)
- 【2回目】平成27年8月21日(金)
- 【3回目】平成27年9月 1日(火)

集合場所・時間 / 参加者

	1回目	2回目	3回目
実施日	8月4日(火)	8月21日(金)	9月1日(火)
参加者	小中学生とその保護者		18歳以上の方
人数	15組30名	15組30名	30名
集合場所	京都市役所前広場		
受付開始	午後0時45分	午前8時45分	午後0時45分
出発	午後1時	午前9時	午後1時
解散	午後5時	午後1時	午後5時

※参加費は無料とし、移動は貸切りバスを利用します。
ただし、交通事情により予定時刻より前後することがあります。
※京都市役所前広場までは、公共交通機関をご利用ください。
※(株)土井志ば漬本舗様の御意向により、漬物製造業又はその関係者の方は御遠慮ください。
※実施日によって、参加者及び集合時間が異なりますので、御注意ください。

実施内容

- 株式会社 土井志ば漬本舗工場の見学(所要時間:約100分)
- 食品を製造する工場でのような衛生管理の取組が行われているかについて、工場関係者から説明していただきます。
- 食品表示についての体験学習(所要時間:約40分)
- 工場に併設されている食品売場で、実際に食品の表示を確認し、食品表示への取組について、工場関係者から説明していただきます。
- 意見交換会の開催(所要時間:約20分)
- 食品の安全性について、参加者の皆様に、普段から気になっている疑問や御意見を伺いいただき、京都市の食品衛生監視員及び検査員と意見交換を行います。

募集期間

平成27年6月18日(木)～平成27年7月21日(火)

応募方法

下欄に必要事項をご記入いただき、この申込用紙をFAX又は郵送にて以下の応募先に送付してください。
また、ホームページからメールによる申し込みもできます。

URL : <http://www.city.kyoto.lg.jp/hokenfukushi/page/0000182814.html>

※なお、応募者多数の場合は抽選となります。
(抽選結果については、後日郵送にてお知らせします。)

ふりがな 参加者の氏名	-----	性別	男・女	年齢	歳
同伴する保護者氏名					
住所 郵便番号も御記入願います	〒				
電話番号	() - -				
参加希望日	<input type="checkbox"/> (1回目) 平成27年8月4日(火) <input type="checkbox"/> (2回目) 平成27年8月21日(金) <input type="checkbox"/> (3回目) 平成27年9月1日(火)				
*両日、都合の良い方は、両日に☑を記入してお申し込みください					

応募先及びお問合せ先

TEL 075-222-3429 **FAX 075-222-3416**

京都市保健福祉局保健衛生推進室保健医療課

〒604-8571
京都市中京区寺町通御池上る上本能寺前町488番地